# Ekin Leioa

Erronka kolektiboen eta guztion onurako proposamenen garapenerako II. deialdia.

II. Convocatoria para desarrollo de retos colectivos y propuestas de bien común.

**INFO:** 627 50 38 98 / 654 15 06 40
herrigune@leioa.eus / https://leioazabalik.leioa.net/herrigune-leioa

Herrigune Leioa

Leioa UDALA-AYUNTAMIENTO

# Ekin Leioa erronka kolektiboak eta guztion onurako proposamenak aurkezteko eta udalarekin batera garatzeko Herriguneren prozesu parte-hartzailea da.

2021ean leioaztarrak 70 proposamenekin parte hartu genuen eta elkarrekin azkenengo bi urteetan garatu ditugun erronka kolektiboak erabaki genituen: *"Ortu Komunitarioak"* eta "*Zahartze Osasungaria lortzeko Auzokide Sarea*".

Bigarren deialdi honetan Leioako komunitatea hobetzeko proposamen berriak ezagutu nahi ditugu, elkarrekin egiten ikasten jarraitzeko.

**#EraikitzeKolektiboa ¡Hacia una CulturaLab!**
**#HacerJuntas**

# Ekin Leioa es un proceso participativo de Herrigune donde proponer y desarrollar retos colectivos o propuestas de bien común junto al ayuntamiento.

En 2021 las y los leioaztarras participamos con 70 propuestas y juntas decidimos los retos colectivos en los que trabajar en los dos últimos años: *"Huertas Comunitarias"* y la "*Red Vecinal para lograr un envejecimiento saludable*".

En esta segunda convocatoria queremos conocer nuevas propuestas para mejorar la comunidad de Leioa y poder así seguir aprendiendo a trabajar juntas.

**#EraikitzeKolektiboa ¡Hacia una CulturaLab!**
**#HacerJuntas**

**INFO:** 627 50 38 98 / 654 15 06 40
herrigune@leioa.eus / https://leioazabalik.leioa.net/herrigune-leioa

Herrigune Leioa

Leioa UDALA-AYUNTAMIENTO

# Orain, zure txanda!

## Zure ideiak eta proposamenak aurkeztu ezazu

Guztiok ditugu **Leioa hobetzeko ideia ezberdinak gure buruan** eta haietan pentsatzen hasteko unea da.

Argi duzunean **bete ezazu aurkezpen-inprimakia** zure proposamena ahalik eta argien azaltzen eta Leioan zehar aurkituko dituzun **15 postontzietan** utzi ezazu. leioazabalik.leioa.net webgunean ere online betetzeko aukera izango duzu.

Hurrengo pausoa **Tamizatze Saioan** proposamena zure auzokideen aurrean aurkeztea izango da. Bertan bideo formatuan grabatuko dugu **Leioako Erronka Kolektiboen mapa** osatu ahal izateko.

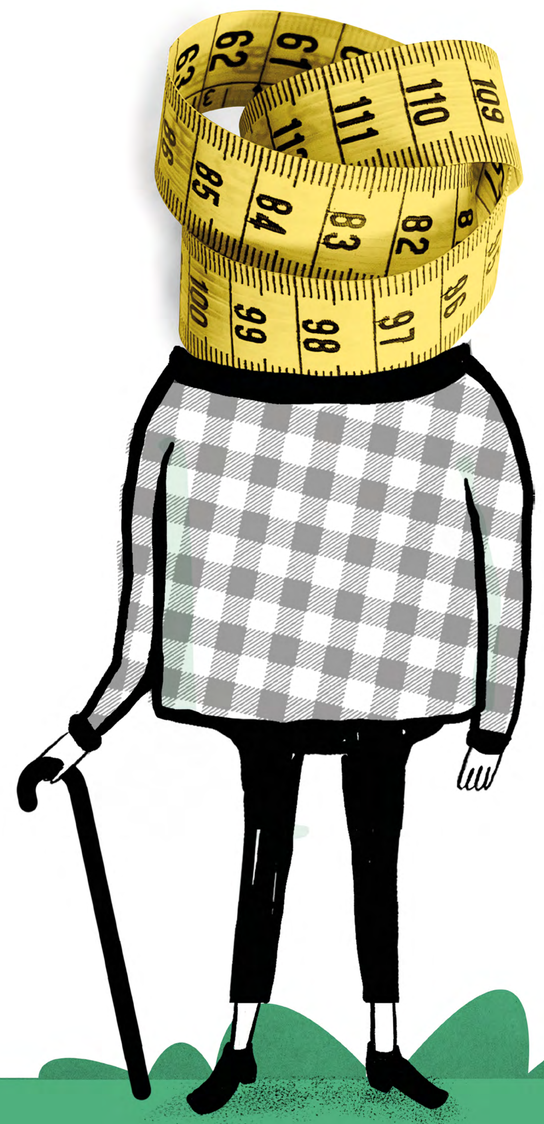

# ¡Ahora es tu turno!

## Presenta tus ideas y propuestas

Todas tenemos **ideas diferentes en nuestra cabeza que pueden mejorar Leioa** y es el momento de ponernos a pensar en ellas.

Cuando lo tengas claro **rellena el formulario** describiendo tu propuesta lo máximo posible y depositala en cualquiera de los **15 buzones** que encontrarás repartidos por Leioa. También puedes rellenarlo **online** en leioazabalik.leioa.net

El siguiente paso es presentar tu propuesta ante tus vecinas y vecinos en la **Sesión de Tamizado**, donde además la grabaremos en video para crear el **mapa de los Retos Colectivos de Leioa.**

**INFO:** 627 50 38 98 / 654 15 06 40
herrigune@leioa.eus / https://leioazabalik.leioa.net/herrigune-leioa

Herrigune Leioa

Leioa UDALA-AYUNTAMIENTO

# Jolas-arauak

## Guztion onurako proposamenak

Leioako komunitatea hobetu dezaketen ideia, proiektu eta ekimenak dira, adibidez, pertsona guztien egunerokoa hobetu dezaketenak.

## Erronka kolektiboak

Osasuna sortzen eta ongizate komunitarioaren alde lan egiten duten proposamenak dira, udala eta herritarren artean garatzen direnak bi aldeen artean erantzunkidetasuna sortuz.

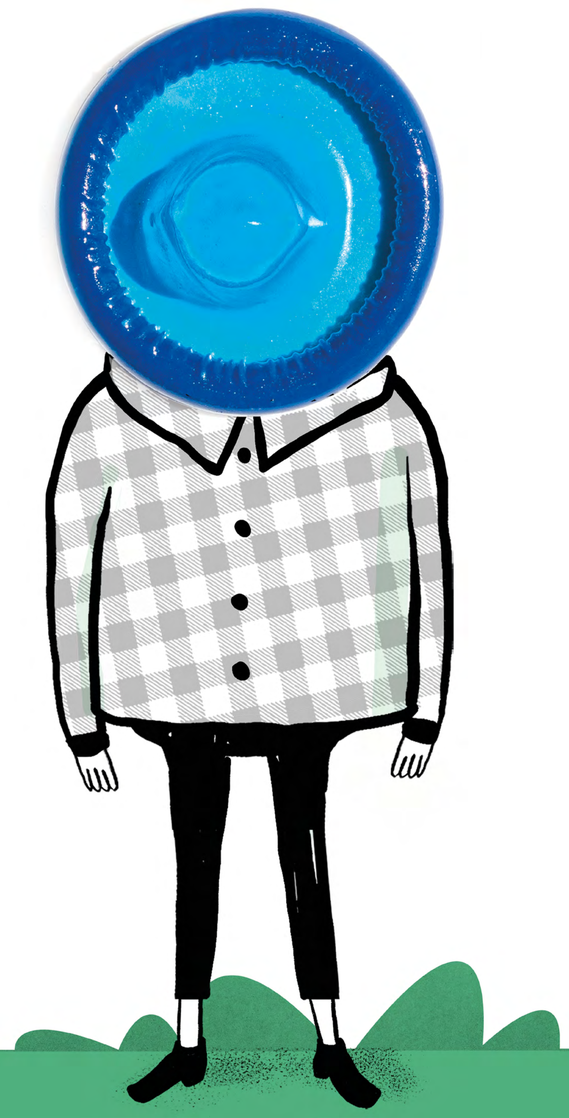

# Reglas de juego

## Propuestas de bien común

Son ideas, proyectos e iniciativas que pueden mejorar el bienestar de la comunidad de Leioa, como por ejemplo, propuestas que ayuden a mejorar el día a día de todas las personas.

## Retos colectivos

Son propuestas que tienen como objetivo generar salud y trabajar por el bienestar comunitario que se ejecutan de forma conjunta entre ciudadanía y el ayuntamiento generando corresponsabilidad entre ambas partes.

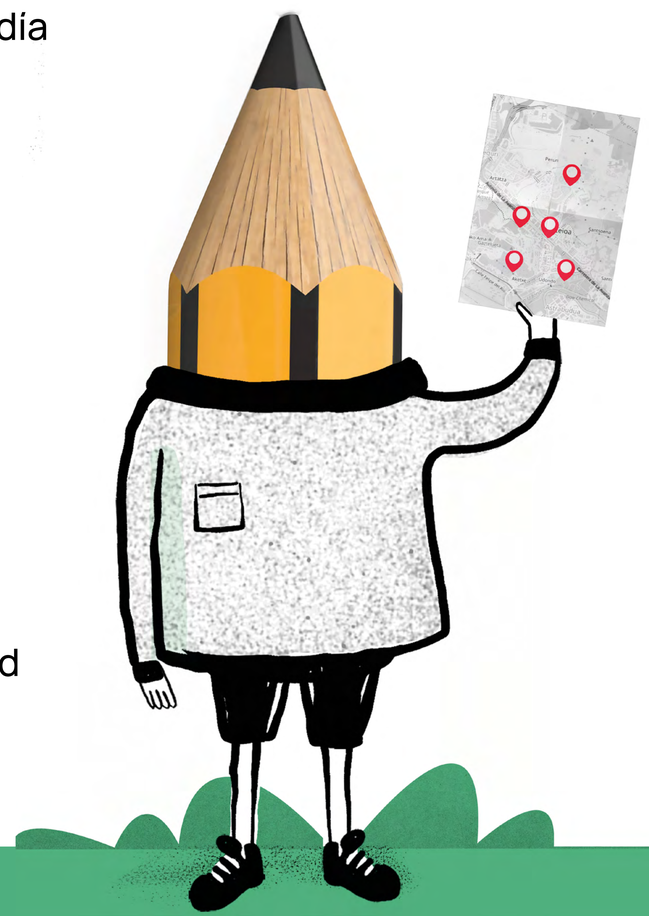

**INFO:** 627 50 38 98 / 654 15 06 40
herrigune@leioa.eus / https://leioazabalik.leioa.net/herrigune-leioa

Herrigune Leioa

Leioa UDALA-AYUNTAMIENTO

# Prozesua: 1. fasea

## Aukeraketa topaketa

Behin Erronka Kolektibo guztiak ezagututa, **Aukeraketa Topaketan** elkarrekin erabakiko dugu hurrengo bi urteetan garatuko dugun erronkaren gaia.

Eta **Talde Eragilea** osatzeari ekingo diogu, hau da, udalaren aholkularitza eta laguntzarekin erronka kolektiboa garatuko duen herritar taldea osatuko dugu.

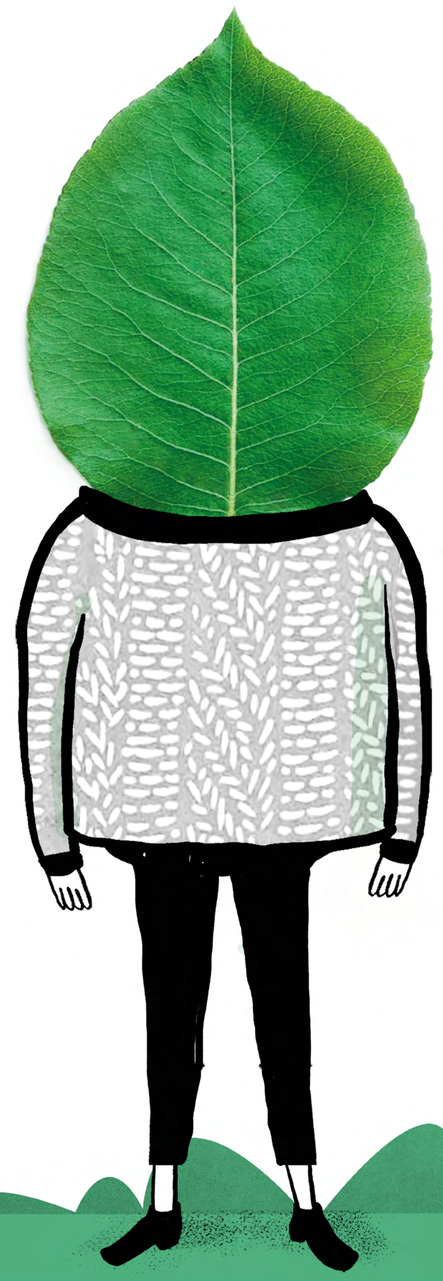

# El proceso: Fase 1

## Encuentro de selección

Una vez conozcamos todos los Retos Colectivos celebraremos el **Encuentro de Selección**, donde decidiremos juntas cuál será el Reto Colectivo a desarrollar en los próximos dos años.

Y empezaremos a configurar el **Equipo Motor**, que será el equipo ciudadano encargado de desarrollar el reto con el asesoramiento y acompañamiento del Ayuntamiento.

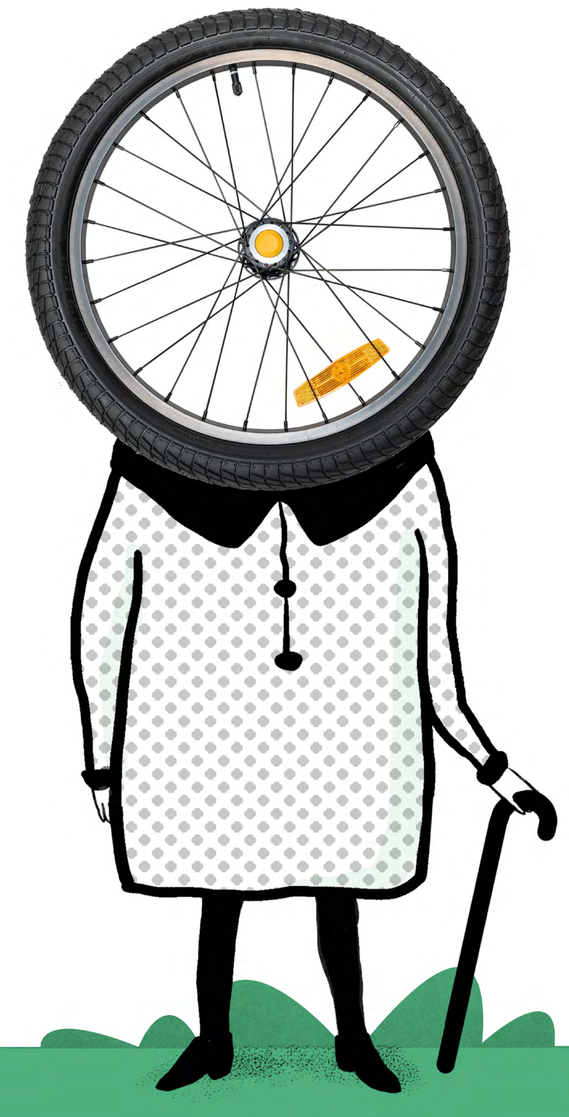

**INFO:** 627 50 38 98 / 654 15 06 40
herrigune@leioa.eus / https://leioazabalik.leioa.net/herrigune-leioa

Herrigune Leioa

Leioa UDALA-AYUNTAMIENTO

# Prozesua: 2. fasea

## #elkarrekinegin

Erronka Kolektiboen garapenean herritarrak eta udalak **#elkarrekinegiteko** hiru une ditugu:

- **Aurkezpen topaketa,** zeinetan denok elkar ezagutzen garen.

- **Orientazio saioa,** non proposamenaren jasangarritasuna eta bideragarritasuna aztertzen dugun.

- **Elkar erabakitzeko topaketa,** non ekimena martxan jartzeko aukera egokiena elkarrekin erabakiko dugun.

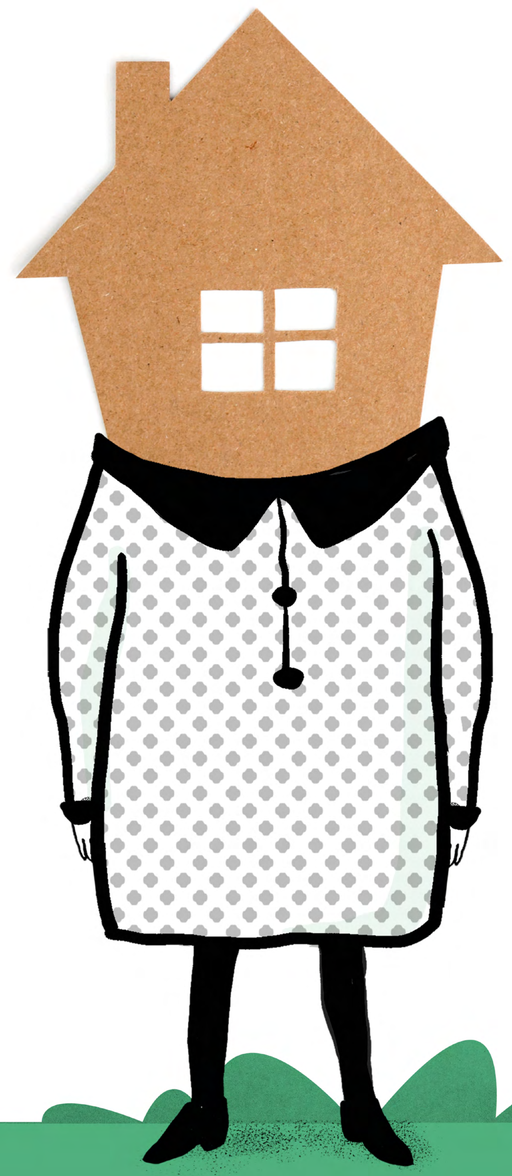

# El proceso: Fase 2

## #HacerJuntas

Durante el desarrollo de los Retos Colectivos tenemos tres momentos claves donde ciudadanía y ayuntamiento nos encontramos para practicar el **#HacerJuntas**

- El **encuentro de presentación** donde nos conocemos.

- La **sesión de orientación** donde estudiamos la viabilidad y sostenibilidad de la propuesta diseñada,

- El **encuentro de Codecisión,** donde decidimos de manera colaborativa la manera más adecuada de poner en marcha la iniciativa.

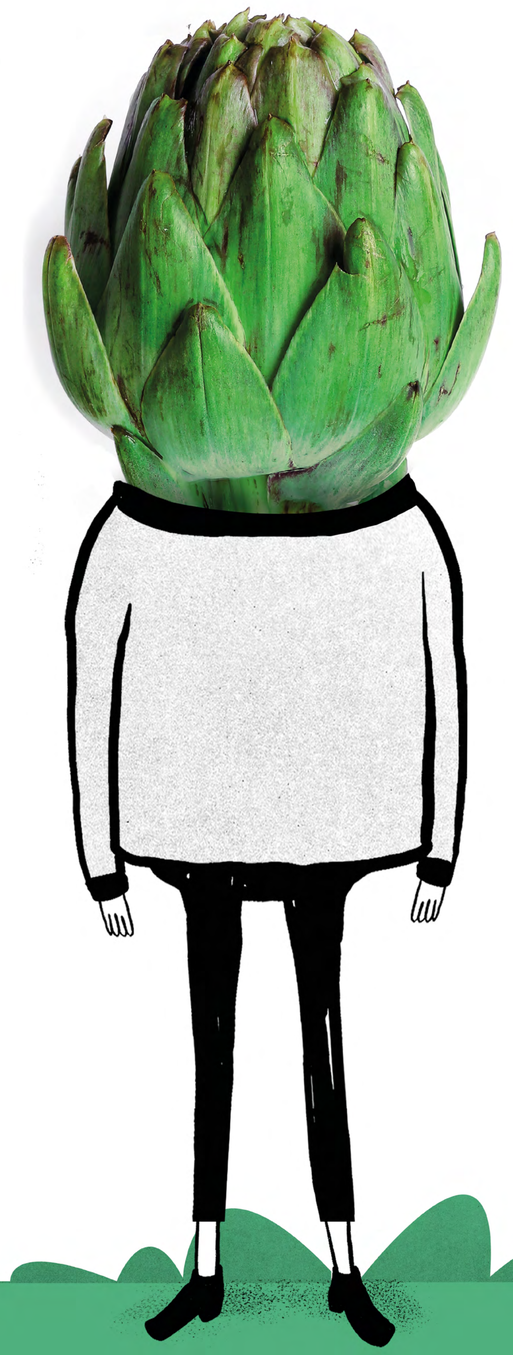

**INFO:** 627 50 38 98 / 654 15 06 40
herrigune@leioa.eus / https://leioazabalik.leioa.net/herrigune-leioa

Herrigune Leioa

Leioa UDALA-AYUNTAMIENTO